

Aan de bewoners van de Elkerzeeseweg te Scharendijke

Datum : 18-03-2022

Betreft : Komende asfaltwerkzaamheden Boutlaan en Elkerzeeseweg

Beste bewoners,

Met deze brief willen wij u op de hoogte brengen van de werkzaamheden die komende tijd in de Boutlaan en Elkerzeeseweg gaan plaatsvinden.

Werkzaamheden

Zoals u weet wordt er al vanaf september 2021 gewerkt aan de Elkerzeeseweg en de Boutlaan. De kruispunten en het asfalt (fase 1) zijn inmiddels allemaal gereed en nu wordt voor het gedeelte van de Boutlaan kruising Kapelleweg tot aan de Elkerzeeseweg kruising Kloosterweg het asfaltwerk ingepland. Vanwege de bereikbaarheid zal dit worden uitgevoerd in twee fases:

Asfalt fase 2: Gedeelte Boutlaan tussen de Akkerbloemstraat en de Langendijk/Kapelleweg

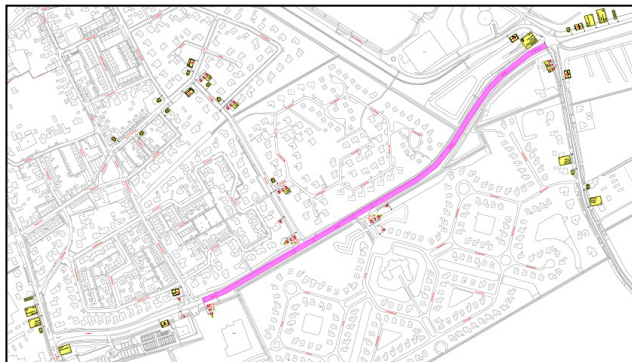

Asfalt fase 3: Gedeelte Elkerzeeseweg tussen de Kloosterweg en de Akkerbloemstraat

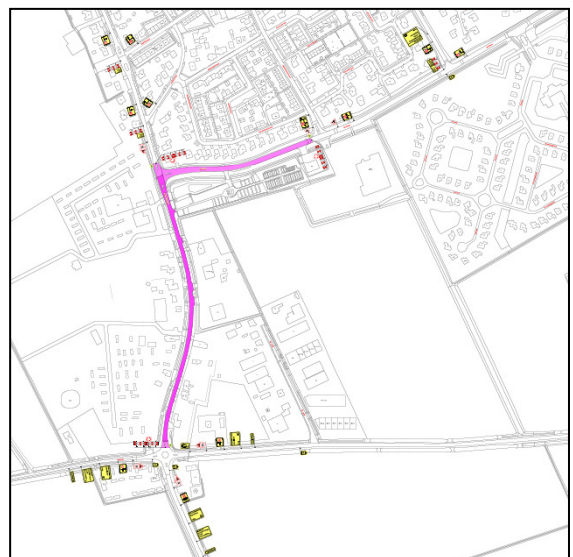

Planning en bereikbaarheid

Donderdag 24 maart wordt er gestart met de freeswerkzaamheden van fase 2. De oude asfaltlaag wordt er dan af gefreest. Dit geeft hinder voor het verkeer, maar u kunt er wel langs rijden, al dan niet geholpen door verkeersregelaars.

Hierbij het verzoek uw snelheid aan te passen en rekening te houden met de werkzaamheden en werknemers, ook als u wellicht even moet wachten.

Het asfalt van deze fase wordt aangebracht op woensdag 30 en donderdag 31 maart. Die twee dagen kan er geen gebruik gemaakt worden van de rijbaan op dat gedeelte.

Aansluitend wordt vrijdag 1 april aangevangen met het freeswerk van fase 3. Ook hier geldt dat dit hinder voor het verkeer oplevert, maar dat u er wel langs kunt rijden, al dan niet geholpen door verkeersregelaars.

Het asfalt wordt aangebracht op donderdag 7 april en vrijdag 8 april. Op deze twee dagen is het ook hier niet mogelijk om gebruik te maken van de rijbaan.

In de dagen daarna zal de markering worden aangebracht, hiervoor zullen alleen afzettingen worden nabij de werkzaamheden zodat het verkeer de gebruikelijke route kan gebruiken.

Tijdens de uitvoering is uw woning aan het betrokken gedeelte te voet of per fiets bereikbaar.

Per fase worden er gedurende alle werkzaamheden, dus ook het freeswerk, omleidingen ingesteld voor het doorgaande verkeer.

De planning is met zorg opgesteld en betreft het vertrekpunt voor de uitvoering van de werkzaamheden. Tegelijk kan door tal van omstandigheden het werk sneller of juist langzamer verlopen. Uiteraard proberen we wijzigingen tot een minimum te beperken en de omgeving daarover tijdig te informeren.

Communicatie

Mocht u naar aanleiding van deze brief vragen of opmerkingen hebben, neemt u dan contact op met de omgevingsmanager Wim de Rijke (bij voorkeur via mail):

Hij is te bereiken via onderstaande contactgegevens.

Wim de Rijke

06-54605913

omgeving@adviesbureau-rae.nl

| Gemeente Schouwen-Duiveland

| Aannemingsbedrijf Lindeloof

| Adviesbureau RAE

Zehher Khezam

Melchert van Baaren

Wim de Rijke

Met vriendelijke groet,

Team Lindeloof